Hino da Igreja do Evangelho Quadrangular

Adiel de Oliveira

Aimée Semple Mcpherson (1890 - 1944)

Alexandre Felipe
Alexandre Brasolim

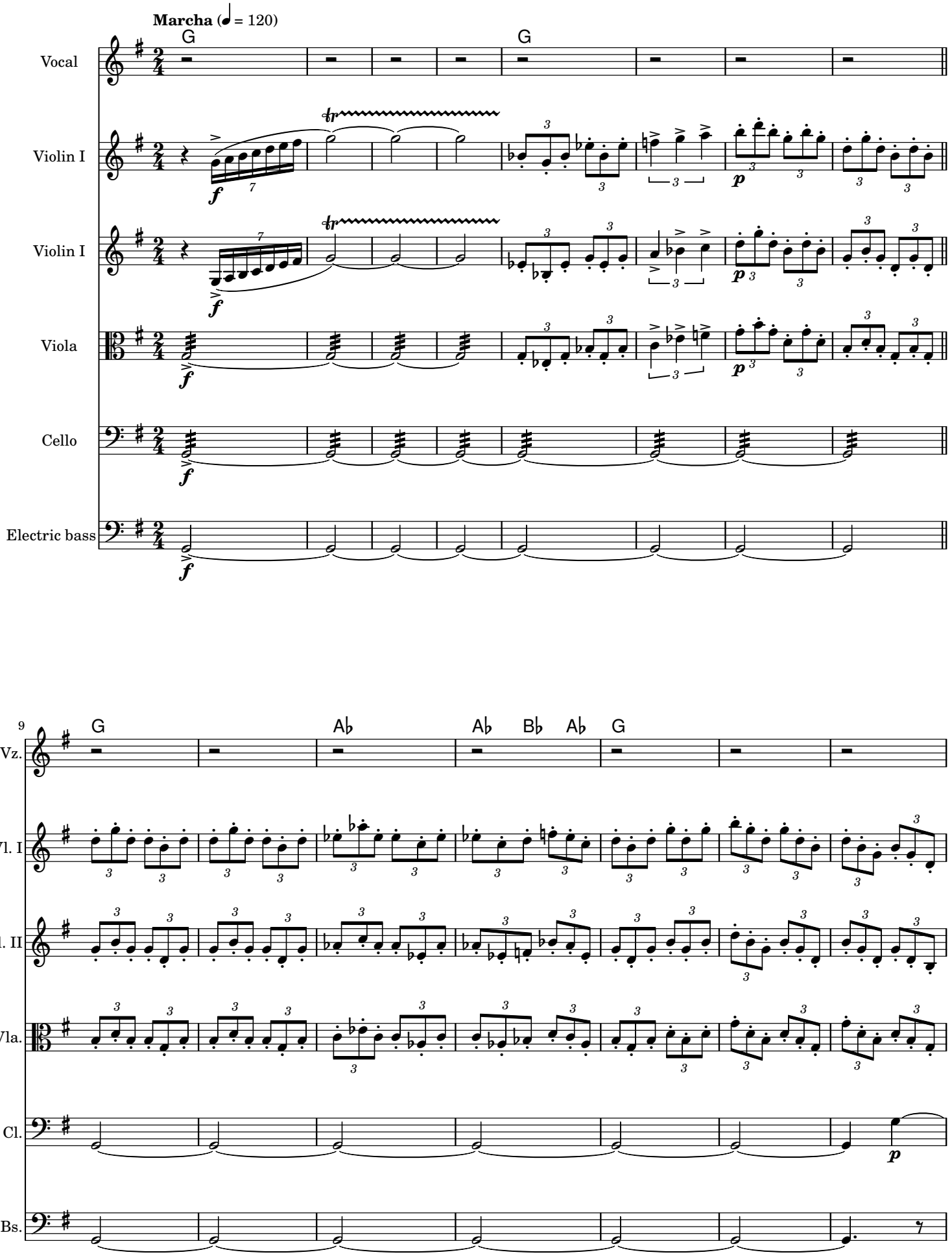

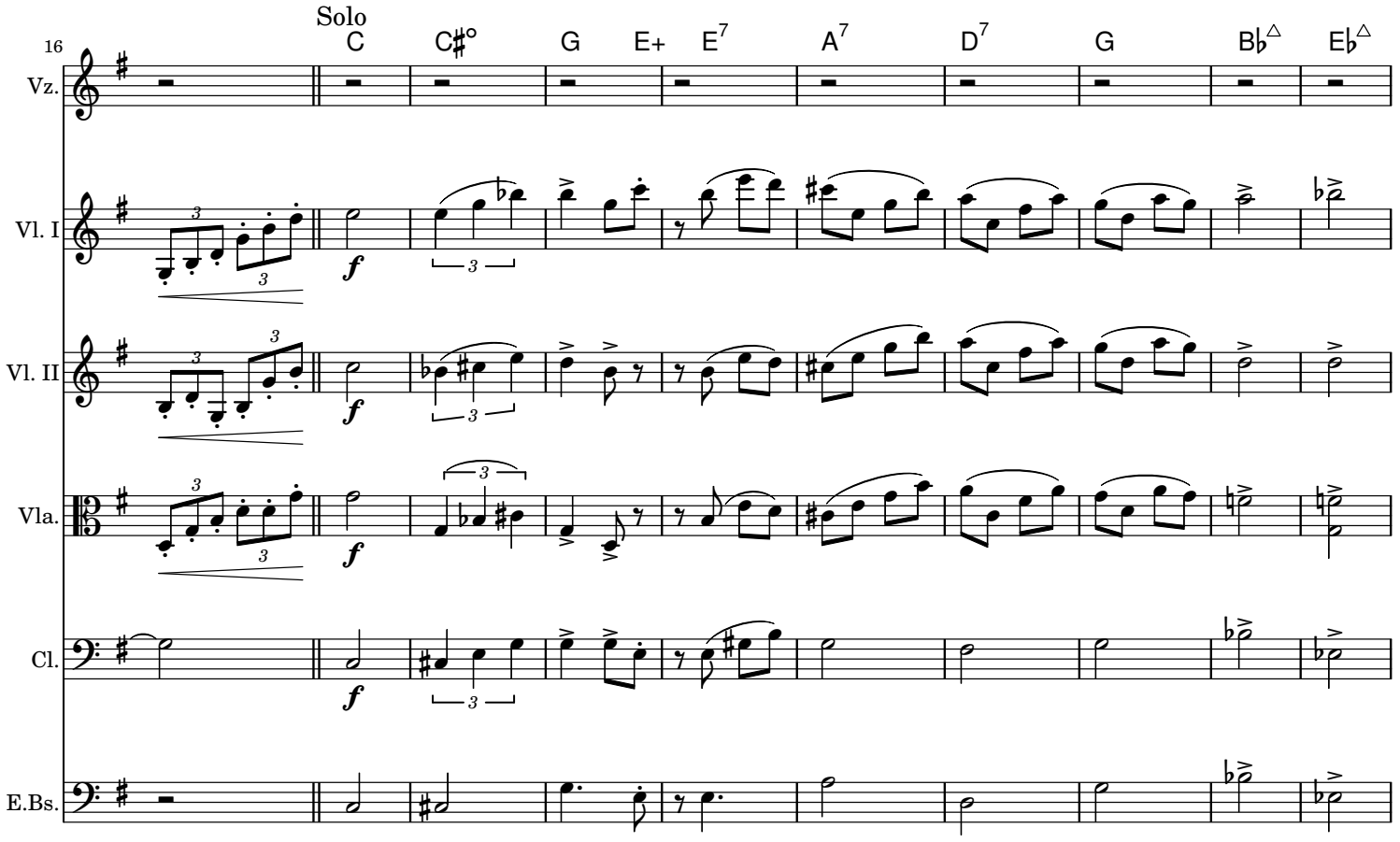
16
Solo
C
C♯°
G
E+
E7
A7
D7
G
B♭△
E♭△
Vz.
Vl. I
Vl. II
Vla.
Cl.
E.Bs.
f

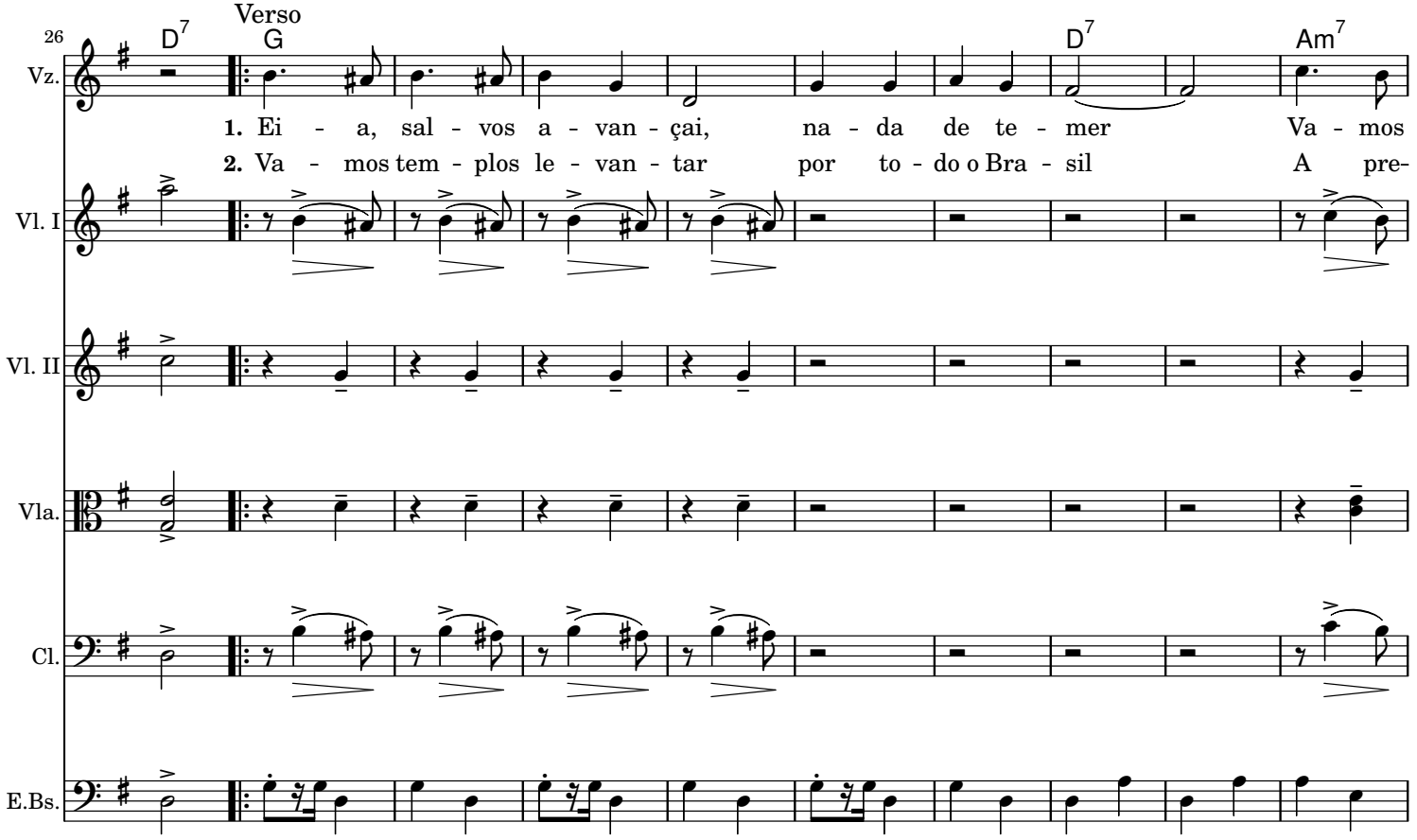
26
D7
Verso
G
D7
Am7
Vz.
1. Ei - a, sal - vos a - van - çai, na - da de te - mer Va - mos
2. Va - mos tem - plos le - van - tar por to - do o Bra - sil A pre-
Vl. I
Vl. II
Vla.
Cl.
E.Bs.

36

D7 Am7 D7 G G#o7 Am7 D7 G

Vz.

fir - mes ba - ta - lhar, pron tos pra ven - cer Vai co - nos - co o Ge - ne -

gar, sem des - can - sar, nos - so Rei gen - til Va - mos mis - sio - ná - rios

Vl. I

Vl. II

Vla.

Cl.

E.Bs.

46

G7 C C C#o G E+ E7 A7

Vz.

ral, nos - so bom Je - sus E - le nos da - rá vi - tó - ria pe -

ser, to - dos, to - dos nós Trans - mi - tin - do com pra - zer de Deus

Vl. I

pizz. arco

Vl. II

pizz. arco

Vla.

pizz. arco

Cl.

pizz. arco

E.Bs.

Refrão

56

D7 G B7 Em7 B7

Vz.

la cruz. Avante, pois, e sem pa-rar, o Evan-ge lho a - nun - ci -

a voz.

Vl. I

Vl. II

Vla.

Cl.

E.Bs.

65

Em7 A7 D A7 Bm7 A/C♯ A7

Vz.

ai O Evan - ge - lho Quadrangu - lar de Deus, o nos - so e - ter - no

Vl. I

Vl. II

Vla.

Cl.

E.Bs.

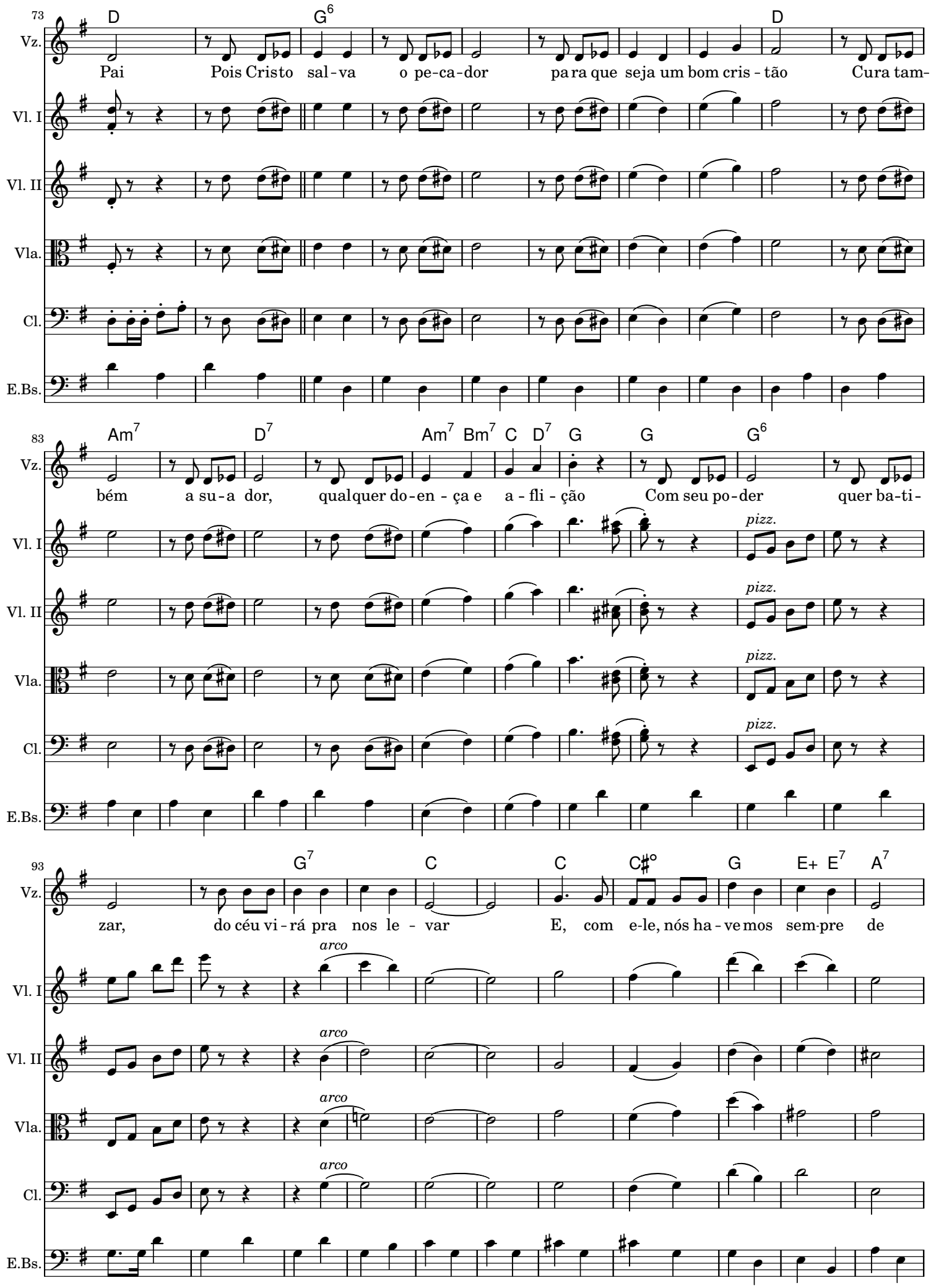
73
D
G6
D
Vz.
Pai
Pois Cristo sal-va o pe-ca-dor para que seja um bom cris-tão Cura tam-
Vl. I
Vl. II
Vla.
Cl.
E.Bs.
83
Am7
D7
Am7 Bm7 C D7 G G G6
bém a su-a dor, qualquer do-en-ça e a-fli-ção Com seu po-der quer ba-ti-
pizz.
93
G7
C
C
C♯o
G
E+ E7
A7
zar, do céu vi-rá pra nos le-var E, com e-le, nós ha-ve mos sem-pre de
arco

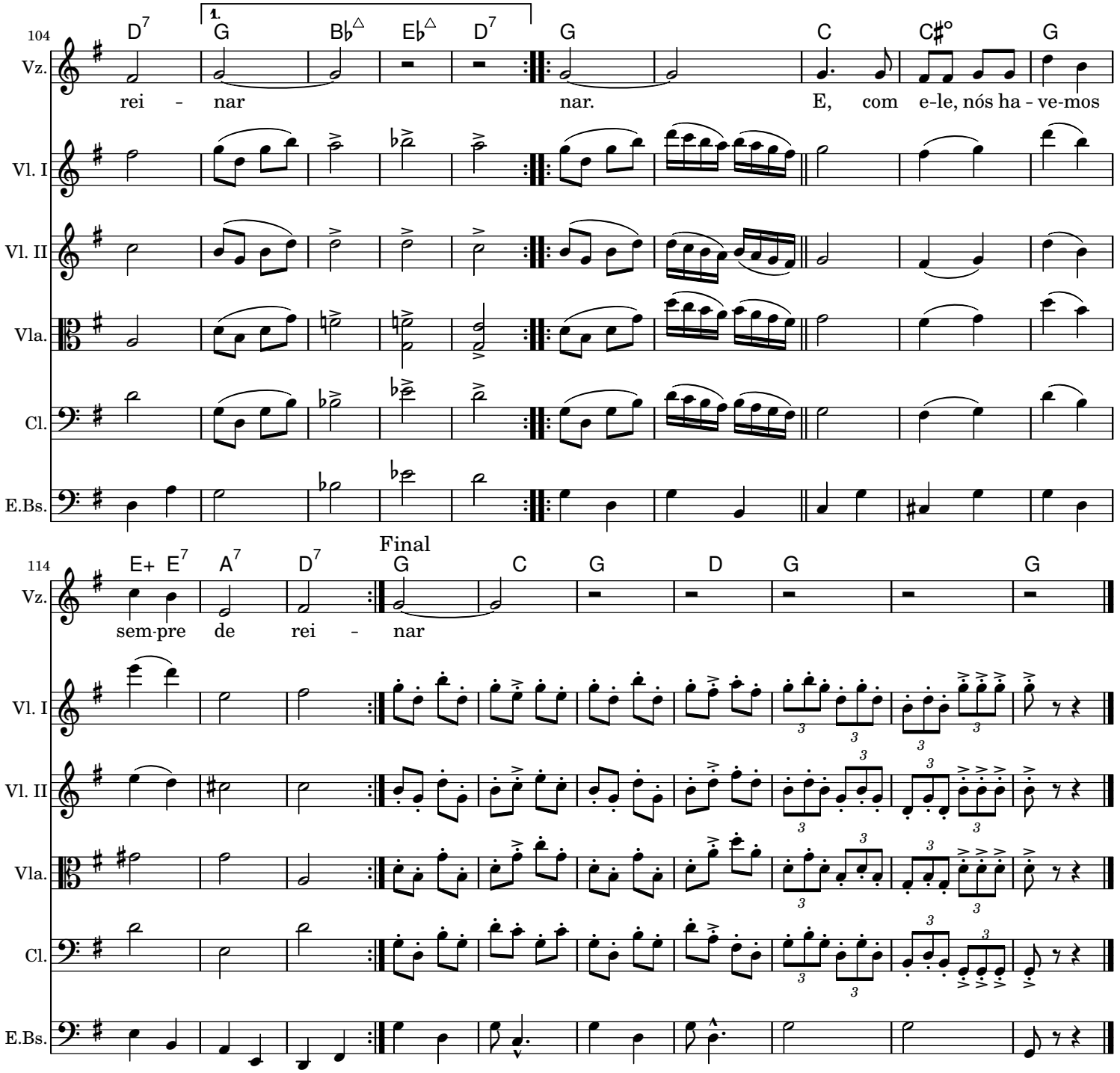
104
D7
1.
G
B♭△
E♭△
D7
G
C
C♯°
G
Vz.
rei - nar
nar.
E, com e-le, nós ha - ve-mos
Vl. I
Vl. II
Vla.
Cl.
E.Bs.
114
E+ E7
A7
D7
Final
G
C
G
D
G
G
Vz.
sem-pre de rei - nar
Vl. I
Vl. II
Vla.
Cl.
E.Bs.